LE CENTORIAL
Paris 2e

·ORY

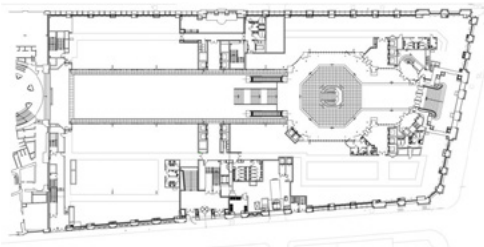

Maîtrise d'ouvrage La Pie II, Deka
Maîtrise d'oeuvre ORY.architecture (architecte), VERITAS (bureau de contrôle et SPS), Illiade (BET)
Mission conception et exécution
Programme siège central du Crédit Lyonnais
Surface 42 800 m²
Coût 74,7 M€
Calendrier livré 2002 et 2019
Certifications NC

Le siège central du Crédit Lyonnais s'installe en 1882 boulevard des Italiens dans l'impressionnant immeuble de William Bouwens, Félix Narjoux et Victor Laloux. En 1996 l'établissement, la plus grande banque de la fin du XIXe siècle (42 00 m²), a été dévasté par un incendie.

La reconstruction de ce site débute en 1999 dans le respect des architectes de l'époque. Le parti pris architectural repense totalement le fonctionnement d'origine avec la création d'un centre d'affaires, des plateaux flexibles de 4 000 m² à chaque niveau autour de l'atrium central. Le prestigieux vestibule, la verrière de 27 mètres de long sur 13 mètres de large, les passerelles métalliques, les escaliers et les coursives en verre, les façades vitrées sur l'atrium et la rénovation de la grande coupole métallique sont le résultat d'une écriture mêlant modernité et respect de l'immeuble d'origine dont une partie est classée.